

REVISÕES		REVISÕES		DOCUMENTOS DE REFERÊNCIA	
Nº	Descrição	Nº	Descrição	Código	Objeto

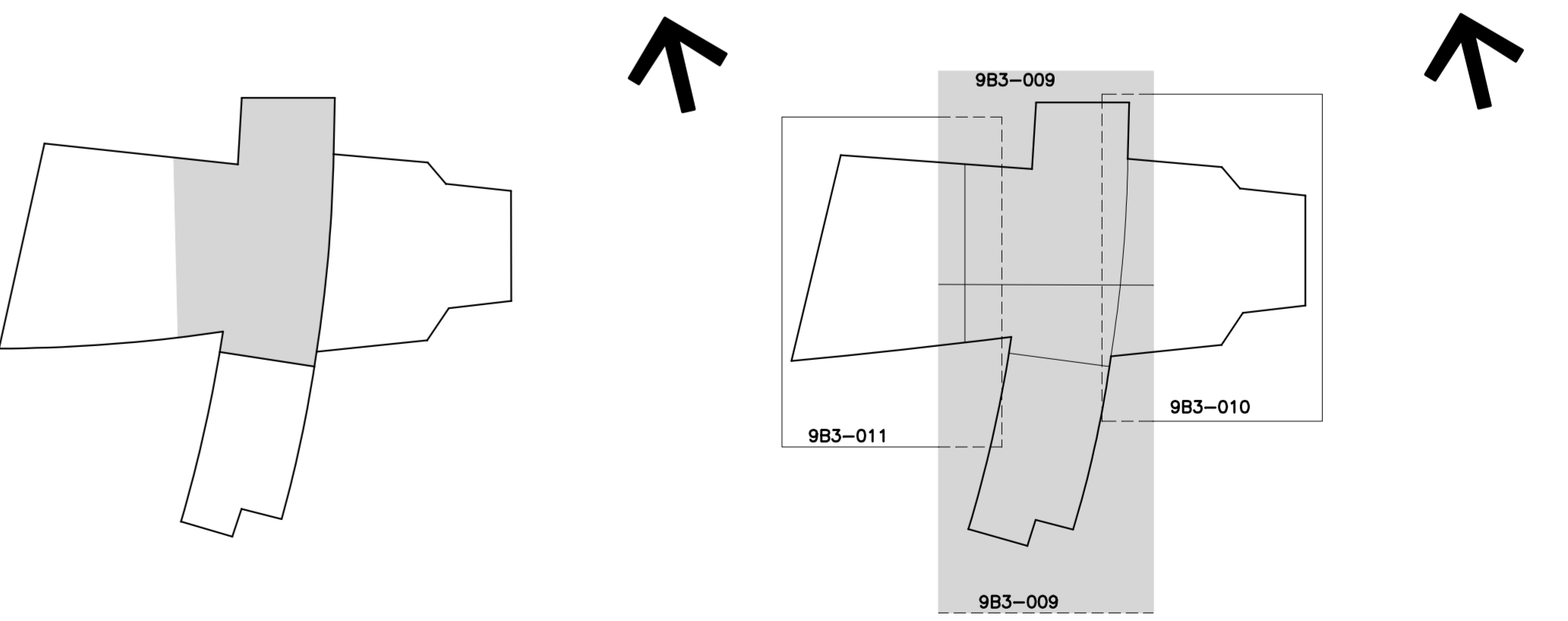

<b>EMITENTE</b> NOME_PROJETISTA/FORNECEDOR		<b>CONTRATADA</b> NOME_CONTRATADA		<b>CONTRATANTE</b> CN CN O.S. O.S. U.S. O.S.		COMPANHIA DO METROPOLITANO DE SÃO PAULO	
Responsável Técnico Assinatura Data		Licença Profissional Nº / / Categoria Assinatura Data		U.S. O.S. U.S. O.S. U.S. O.S.		Lote 1-2/20 Trv. Sra. ESTACÇÃO-SE UCI SubConj.	
Objeto		Objeto		Objeto		REVISÃO DO PROJETO PISO TÁTEL E CORRIMAOS MEZANINO_NIVEL_748.02_PLANTA	
Escala 1:100 (Não Use Esc.)		Código		Folha		Rev.	
Q-1.03.06.00/9B3-009		1 / 1		0		0	

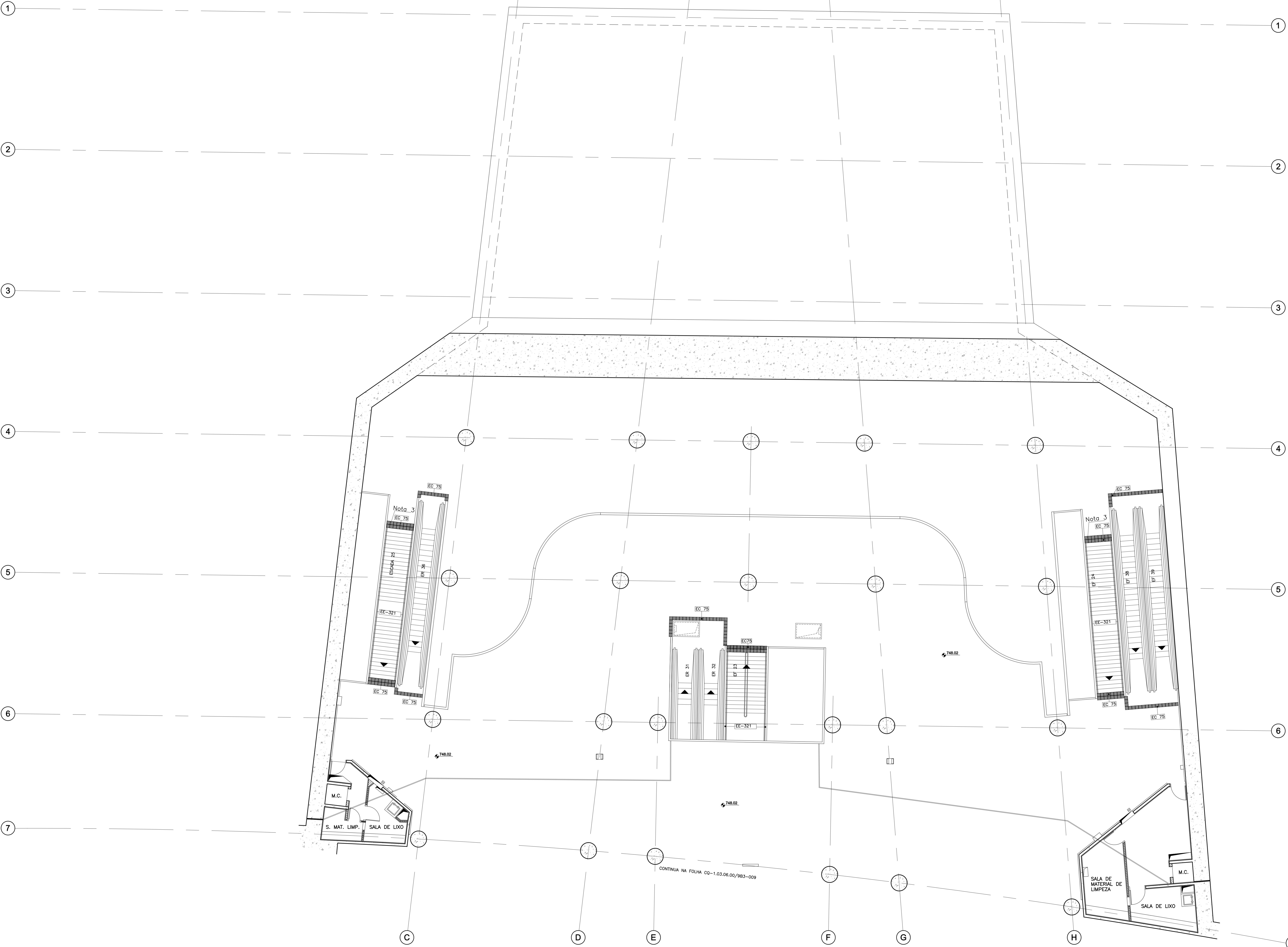

Notas:  
 1- Os pisos táteis já instalados na estação devem ser substituídos por placas novas, conforme projeto.  
 2- Os pisos táteis existentes e que não constarem em projeto devem ser removidos e o piso original deve ser recomposto.  
 3- Os pisos táteis de alerta devem encostar no espelho, quando o sentido da escada for de subida. O que sobrar na instalação, deve ser recomposto com o mesmo material do piso adjacente.

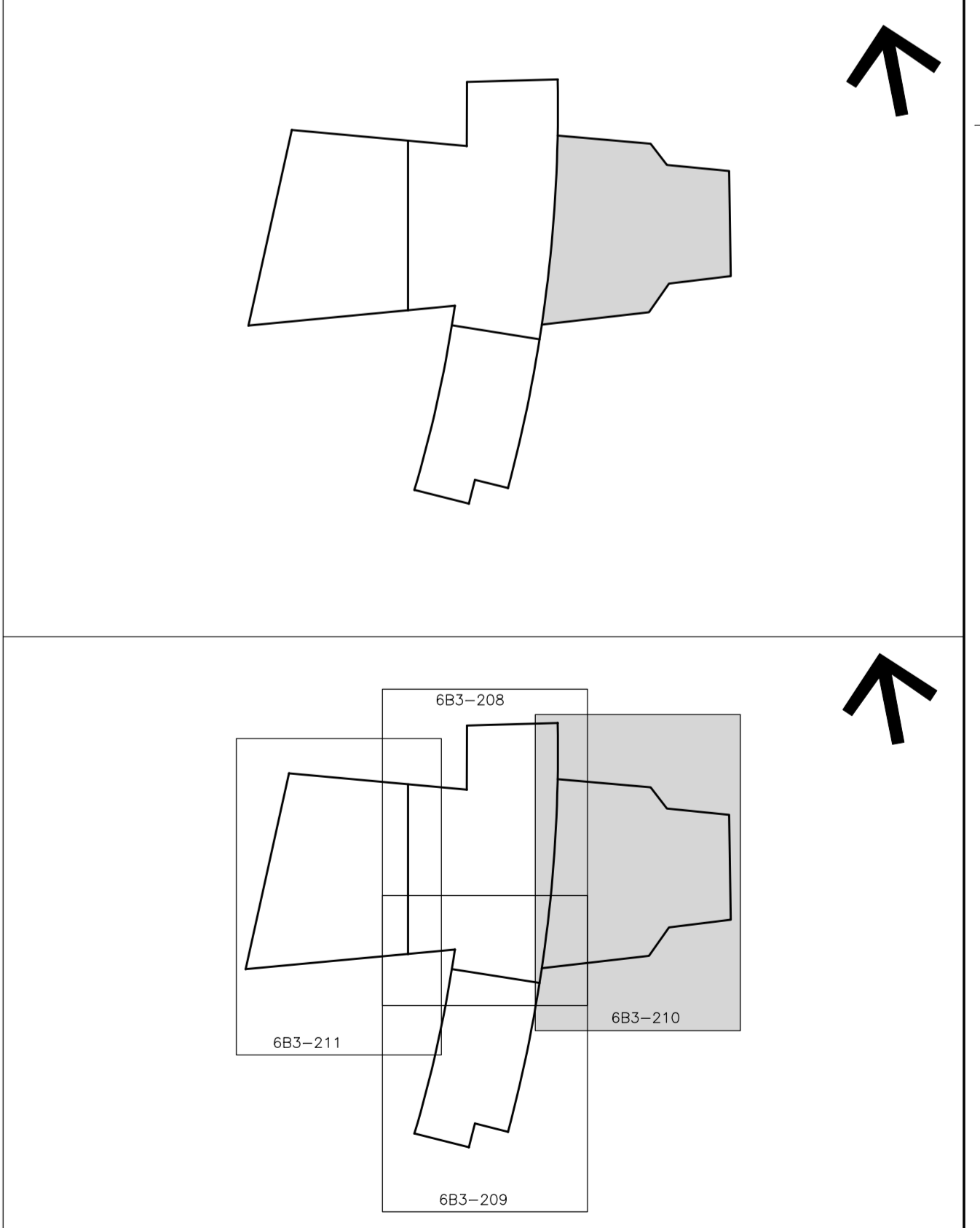

Nº	Descrição	REVISÕES			Nº	Descrição	REVISÕES			Código	Objeto	DOCUMENTOS DE REFERÊNCIA
		Emissor	Verificação	Aprovação			Emissor	Verificação	Aprovação			

Nome_Projetista/Forneceador Nome_Contratada		CN CN O.S. O.S. Lote Tráf. Est. EST. EST. SE	
Nome_Projetista/Forneceador Nome_Contratada		Companhia do Metrô de São Paulo METRO Linha 1-AZUL Subtr. Subtr. Con. MEZANINO UG SubConj.	
REVISÃO DO PROJETO PISO TÁTIL E CORRIMÃO MEZANINO NÍVEL 748.02 PLANTA			
Escala: 1:100 (40x40mm)	Código CC-1.03.06.00/9B3-010	Folha 1 / 1	Rev. 0

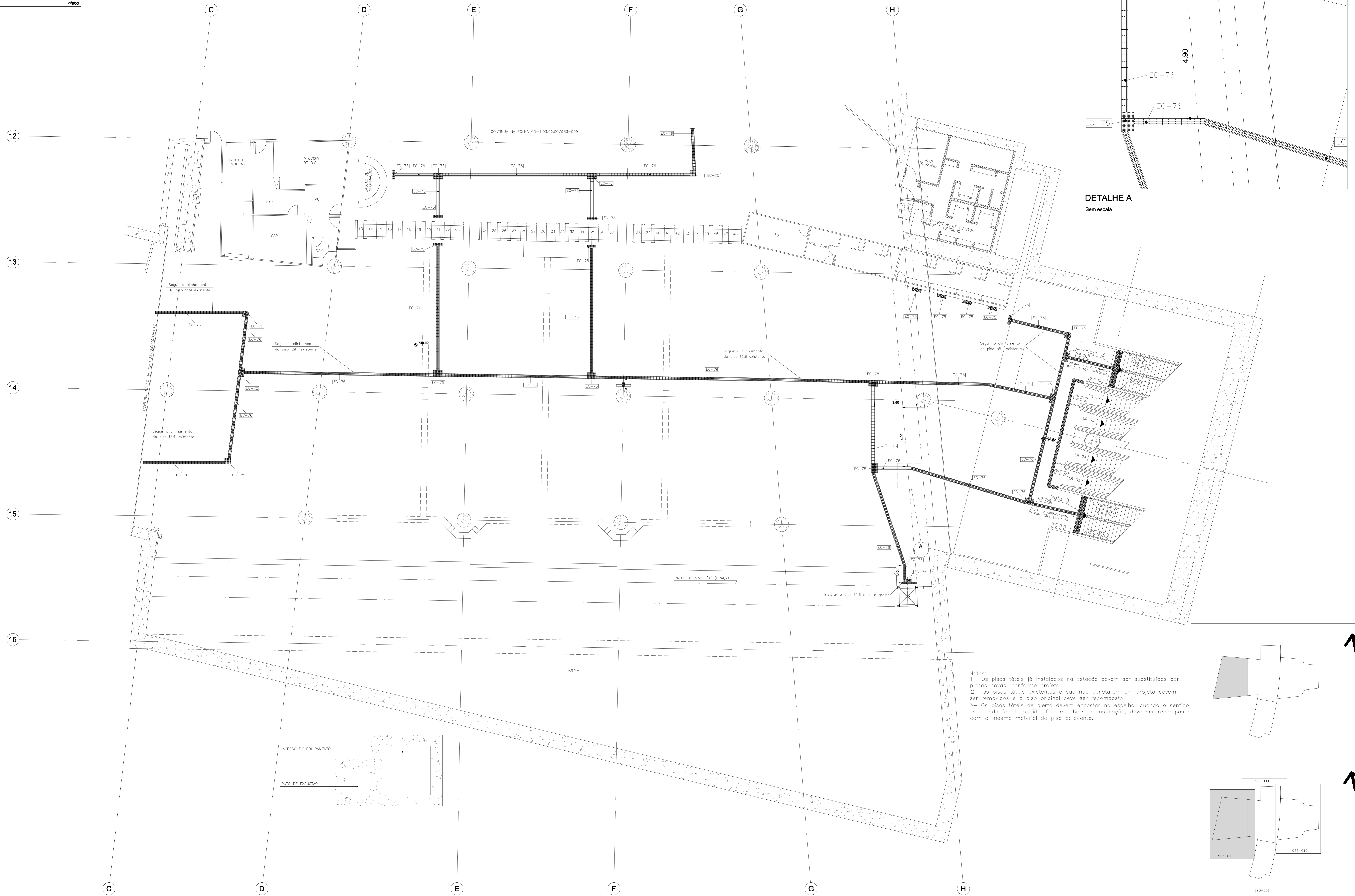

DETALHE A  
Sem escala

- Notas:
- 1- Os pisos táticos já instalados na estação devem ser substituídos por placas novas, conforme projeto.
  - 2- Os pisos táticos existentes e que não constarem em projeto devem ser removidos e o piso original deve ser recomposto.
  - 3- Os pisos táticos de alerta devem encostar no espelho, quando o sentido da escada for de subida. O que sobrar na instalação, deve ser recomposto com o mesmo material do piso adjacente.

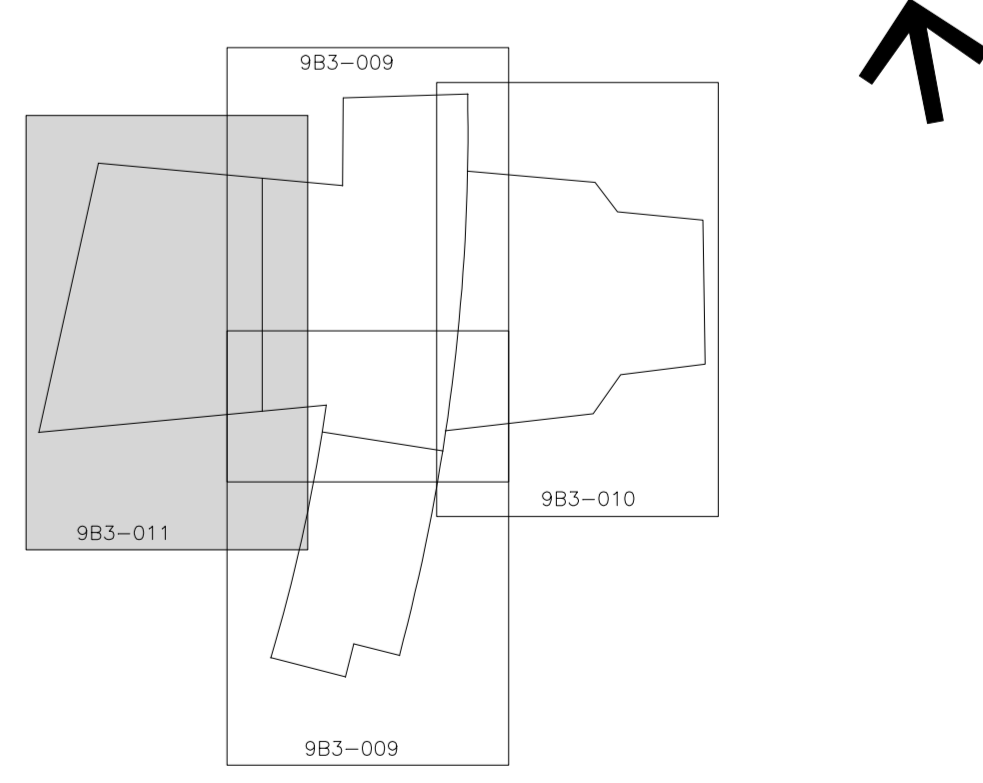
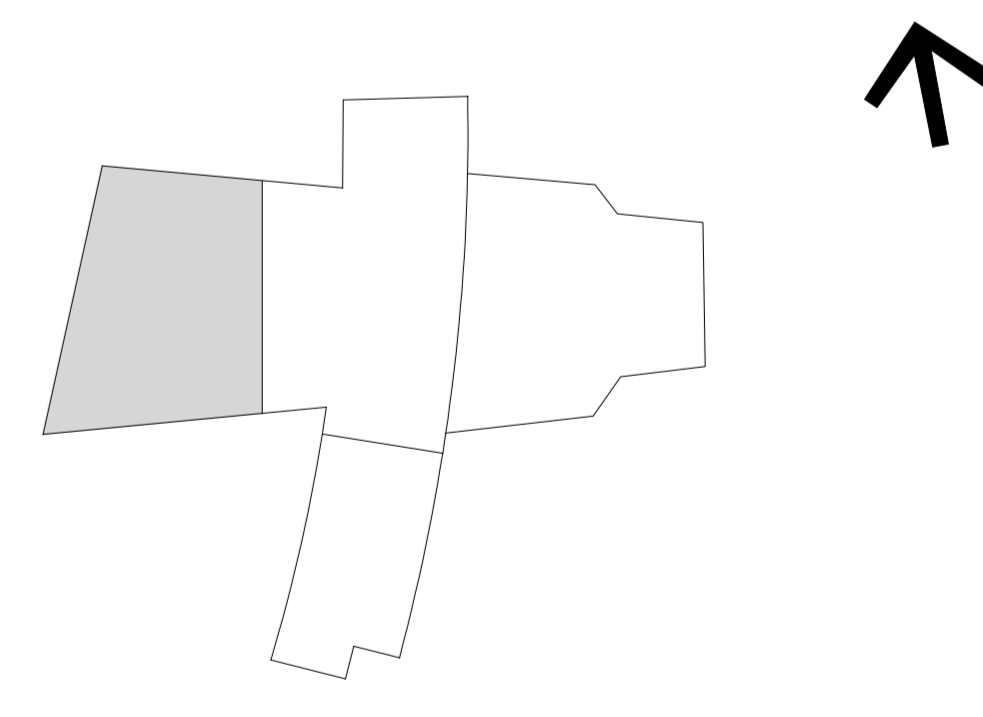

<table border="1"> <tr> <td>Emite</td> <td>Verifica</td> <td>Aprova</td> <td></td> </tr> <tr> <td>_____/_____/_____</td> <td>_____/_____/_____</td> <td>_____/_____/_____</td> <td></td> </tr> <tr> <td>_____/_____/_____</td> <td>_____/_____/_____</td> <td>_____/_____/_____</td> <td></td> </tr> <tr> <td>_____/_____/_____</td> <td>_____/_____/_____</td> <td>_____/_____/_____</td> <td></td> </tr> <tr> <td>_____/_____/_____</td> <td>_____/_____/_____</td> <td>_____/_____/_____</td> <td></td> </tr> <tr> <td>_____/_____/_____</td> <td>_____/_____/_____</td> <td>_____/_____/_____</td> <td></td> </tr> <tr> <td>_____/_____/_____</td> <td>_____/_____/_____</td> <td>_____/_____/_____</td> <td></td> </tr> <tr> <td>_____/_____/_____</td> <td>_____/_____/_____</td> <td>_____/_____/_____</td> <td></td> </tr> </table>				Emite	Verifica	Aprova		_____/_____/_____	_____/_____/_____	_____/_____/_____		_____/_____/_____	_____/_____/_____	_____/_____/_____		_____/_____/_____	_____/_____/_____	_____/_____/_____		_____/_____/_____	_____/_____/_____	_____/_____/_____		_____/_____/_____	_____/_____/_____	_____/_____/_____		_____/_____/_____	_____/_____/_____	_____/_____/_____		_____/_____/_____	_____/_____/_____	_____/_____/_____		<table border="1"> <tr> <td>Emite</td> <td>Verifica</td> <td>Aprova</td> <td></td> </tr> <tr> <td>_____/_____/_____</td> <td>_____/_____/_____</td> <td>_____/_____/_____</td> <td></td> </tr> <tr> <td>_____/_____/_____</td> <td>_____/_____/_____</td> <td>_____/_____/_____</td> <td></td> </tr> <tr> <td>_____/_____/_____</td> <td>_____/_____/_____</td> <td>_____/_____/_____</td> <td></td> </tr> <tr> <td>_____/_____/_____</td> <td>_____/_____/_____</td> <td>_____/_____/_____</td> <td></td> </tr> <tr> <td>_____/_____/_____</td> <td>_____/_____/_____</td> <td>_____/_____/_____</td> <td></td> </tr> <tr> <td>_____/_____/_____</td> <td>_____/_____/_____</td> <td>_____/_____/_____</td> <td></td> </tr> <tr> <td>_____/_____/_____</td> <td>_____/_____/_____</td> <td>_____/_____/_____</td> <td></td> </tr> </table>				Emite	Verifica	Aprova		_____/_____/_____	_____/_____/_____	_____/_____/_____		_____/_____/_____	_____/_____/_____	_____/_____/_____		_____/_____/_____	_____/_____/_____	_____/_____/_____		_____/_____/_____	_____/_____/_____	_____/_____/_____		_____/_____/_____	_____/_____/_____	_____/_____/_____		_____/_____/_____	_____/_____/_____	_____/_____/_____		_____/_____/_____	_____/_____/_____	_____/_____/_____		<p>Código</p> <p>Objeto</p>		<p>Emite</p> <p>Nome Contratada</p>		<p>Contratada</p> <p>CN CN</p> <p>O.S. O.S.</p> <p>Nome</p>		<p>COMPANHIA DO METROPOLITANO DE SÃO PAULO</p> <p>Linha 1-AZUL</p> <p>Subtraj Subtraj Conj MEZANINO</p> <p>Objeto</p> <p>REVISÃO DO PROJETO</p> <p>PISO TÁTIL E CORRIMÃO</p> <p>MEZANINO NÍVEL 748.02 PLANTA</p>		<p>Escala 1:100</p> <p>Código</p> <p>CC-1.03.06.00/9B3-011</p> <p>Folha 1 / 1</p> <p>Rev. C</p>	
Emite	Verifica	Aprova																																																																															
_____/_____/_____	_____/_____/_____	_____/_____/_____																																																																															
_____/_____/_____	_____/_____/_____	_____/_____/_____																																																																															
_____/_____/_____	_____/_____/_____	_____/_____/_____																																																																															
_____/_____/_____	_____/_____/_____	_____/_____/_____																																																																															
_____/_____/_____	_____/_____/_____	_____/_____/_____																																																																															
_____/_____/_____	_____/_____/_____	_____/_____/_____																																																																															
_____/_____/_____	_____/_____/_____	_____/_____/_____																																																																															
Emite	Verifica	Aprova																																																																															
_____/_____/_____	_____/_____/_____	_____/_____/_____																																																																															
_____/_____/_____	_____/_____/_____	_____/_____/_____																																																																															
_____/_____/_____	_____/_____/_____	_____/_____/_____																																																																															
_____/_____/_____	_____/_____/_____	_____/_____/_____																																																																															
_____/_____/_____	_____/_____/_____	_____/_____/_____																																																																															
_____/_____/_____	_____/_____/_____	_____/_____/_____																																																																															
_____/_____/_____	_____/_____/_____	_____/_____/_____																																																																															

Esta planta e de propriedade da Companhia do Metrô de São Paulo e não poderá ser copiada ou reproduzida sem a autorização expressa da Companhia. A reprodução ou utilização sem a autorização da Companhia constitui crime e a responsabilidade caberá ao infrator.

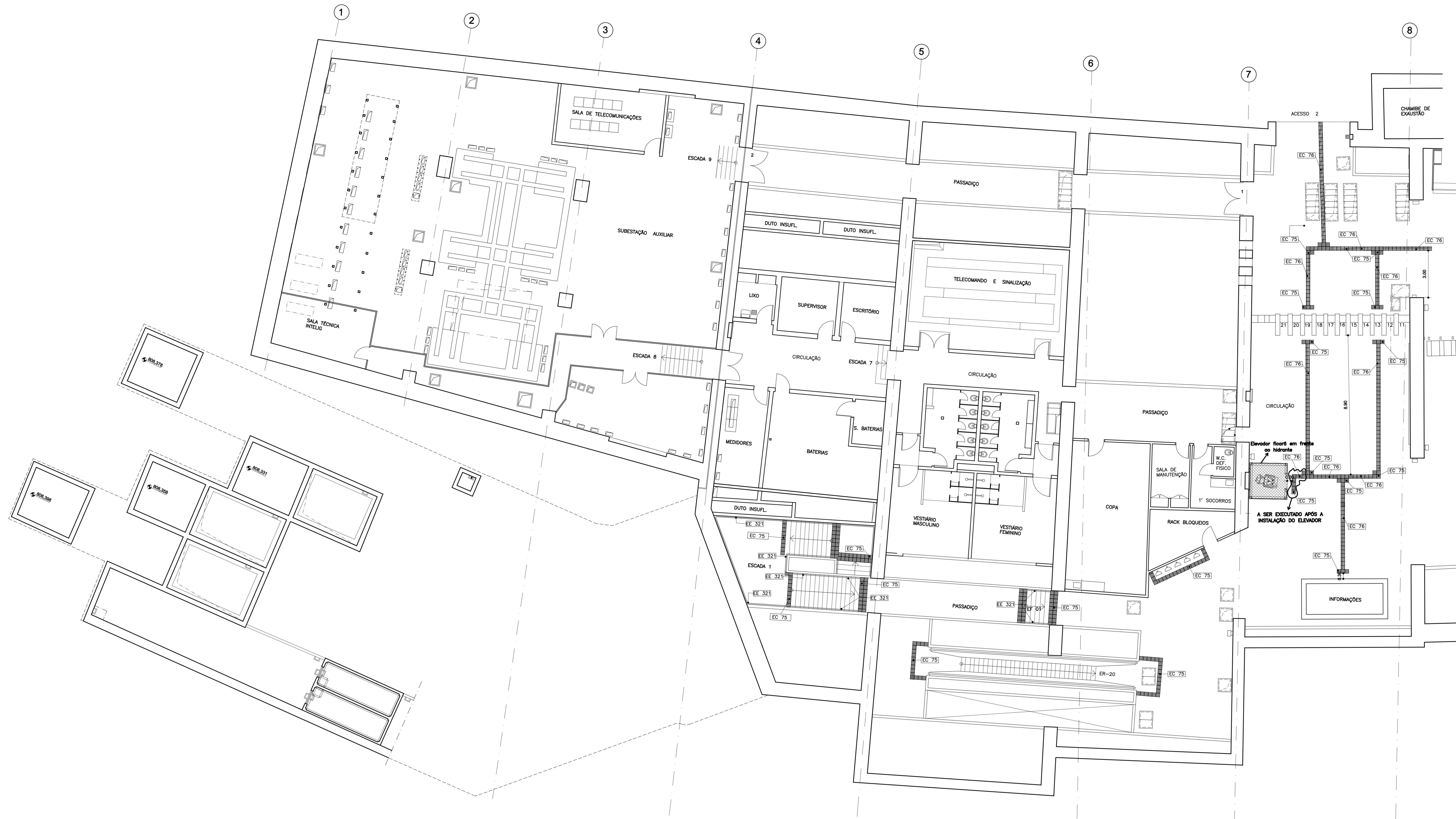

PLANTA NIVEL "B" (811,08)  
ESCALA 1:100

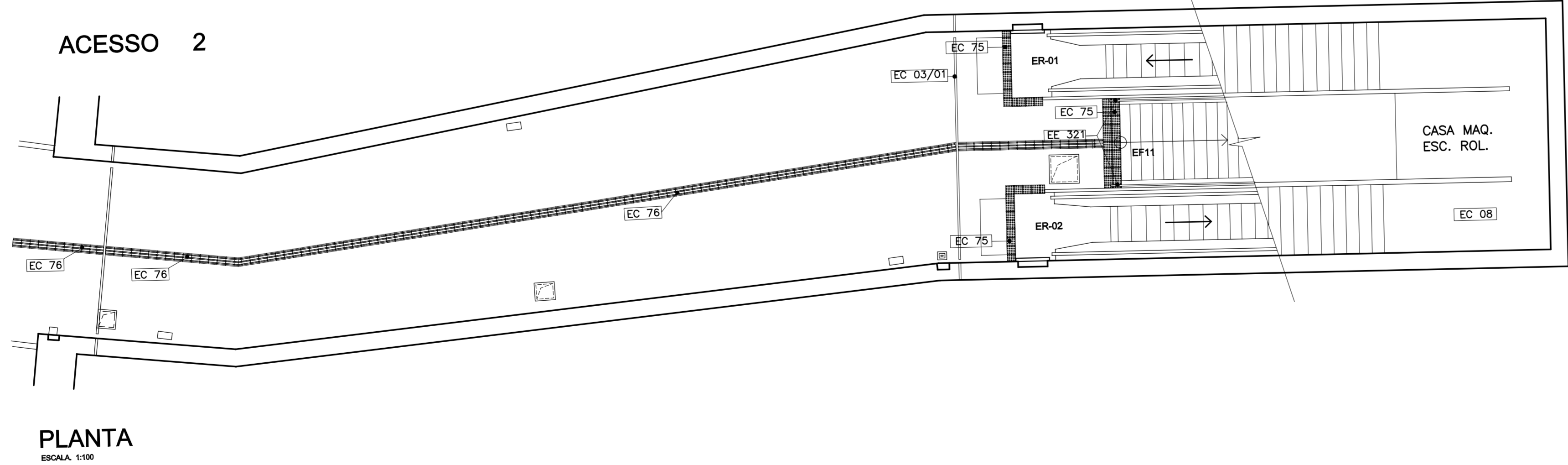

PLANTA  
ESCALA 1:100

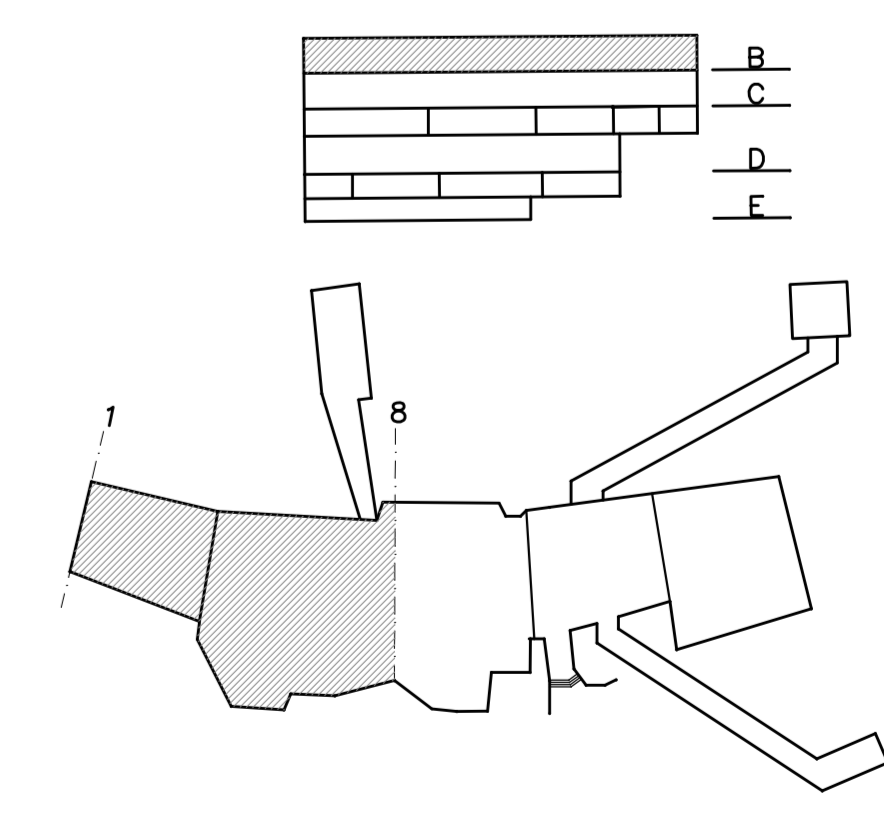
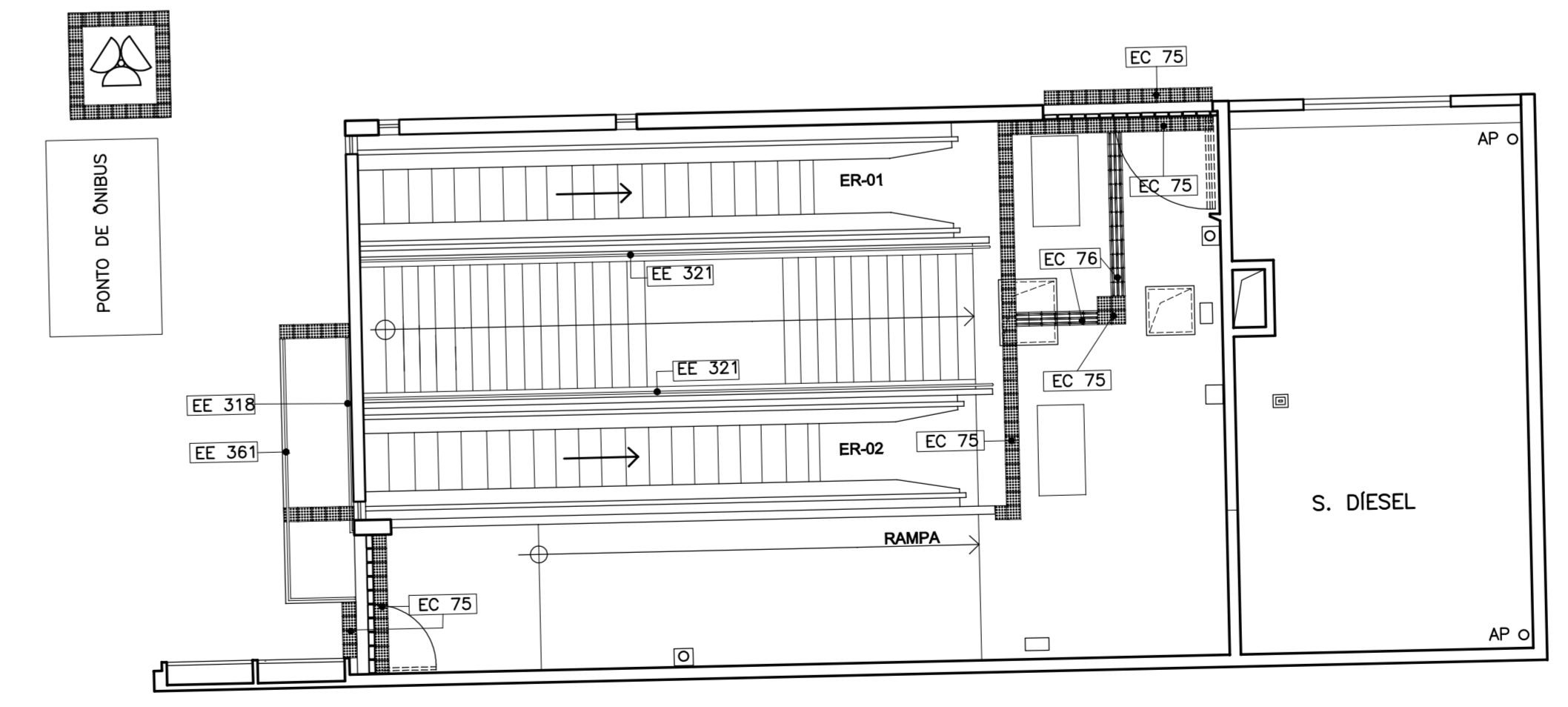

Nº	Descrição	Emitente	Verificação	Aprovação	Nº	Descrição	Emitente	Verificação	Aprovação	Código	Objeto	Empite		Contratante		Companhia do Metrô de São Paulo		
												NOME_PROJETISTA/PROVEDOR	NOME_CONTRATADA	CN	CN	O.S.	O.S.	Linha

COMPANHIA DO METROPOLITANO DE SÃO PAULO		METRO	
Linha 1-AZUL		Treu Sítio 05	
Subtraç./Subsist. Conv. ESTAÇÃO PARAISSO		UCJ SubConv. 00	
<p style="text-align: center;"><b>REVISÃO DO PROJETO</b></p> <p style="text-align: center;">PISO TÁTIL E CORRIMÕES</p> <p style="text-align: center;">PLANTA NIVEL "B" EIXO 1_A_8_E_ACESSO_2</p>			
Elaborado	Verificado	Assinado	Revisado
Escala Indizada		Código	
CQ-1.05.02.00/9B3-007		Folha 1 / 1	

Esta obra é de propriedade da Companhia do Metrô e não poderá ser copiada ou reproduzida sem a autorização expressa da Companhia do Metrô. A reprodução ou utilização não autorizada desta obra constitui crime e será punida de acordo com a legislação vigente.

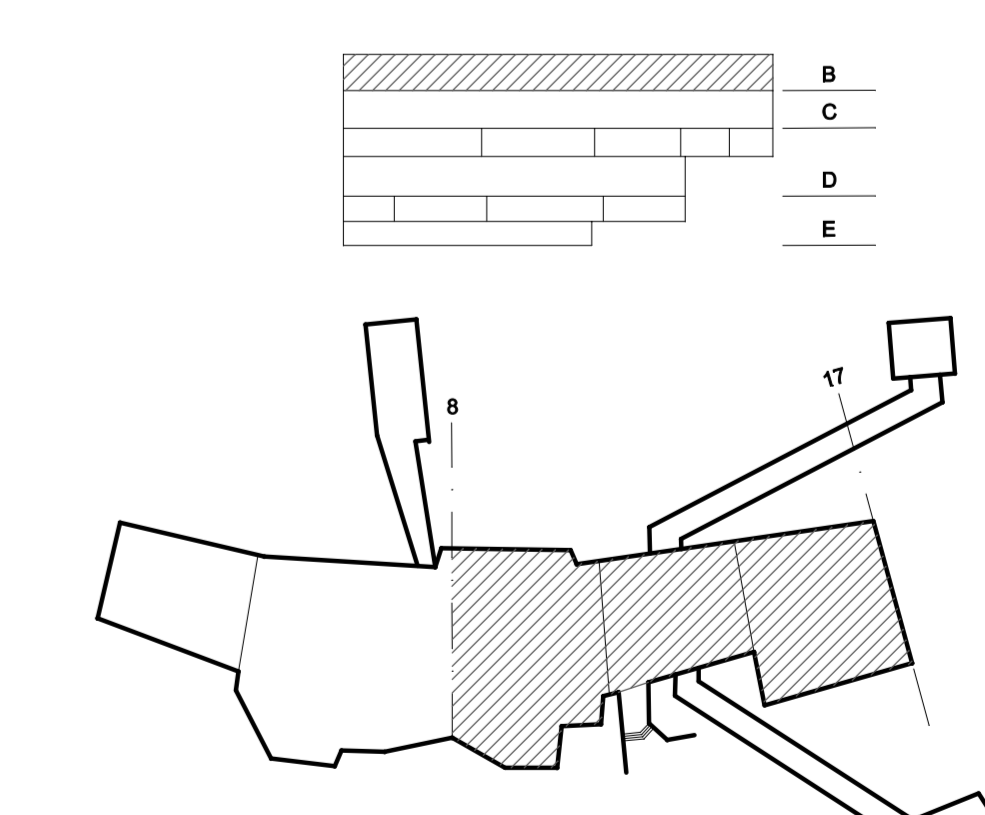
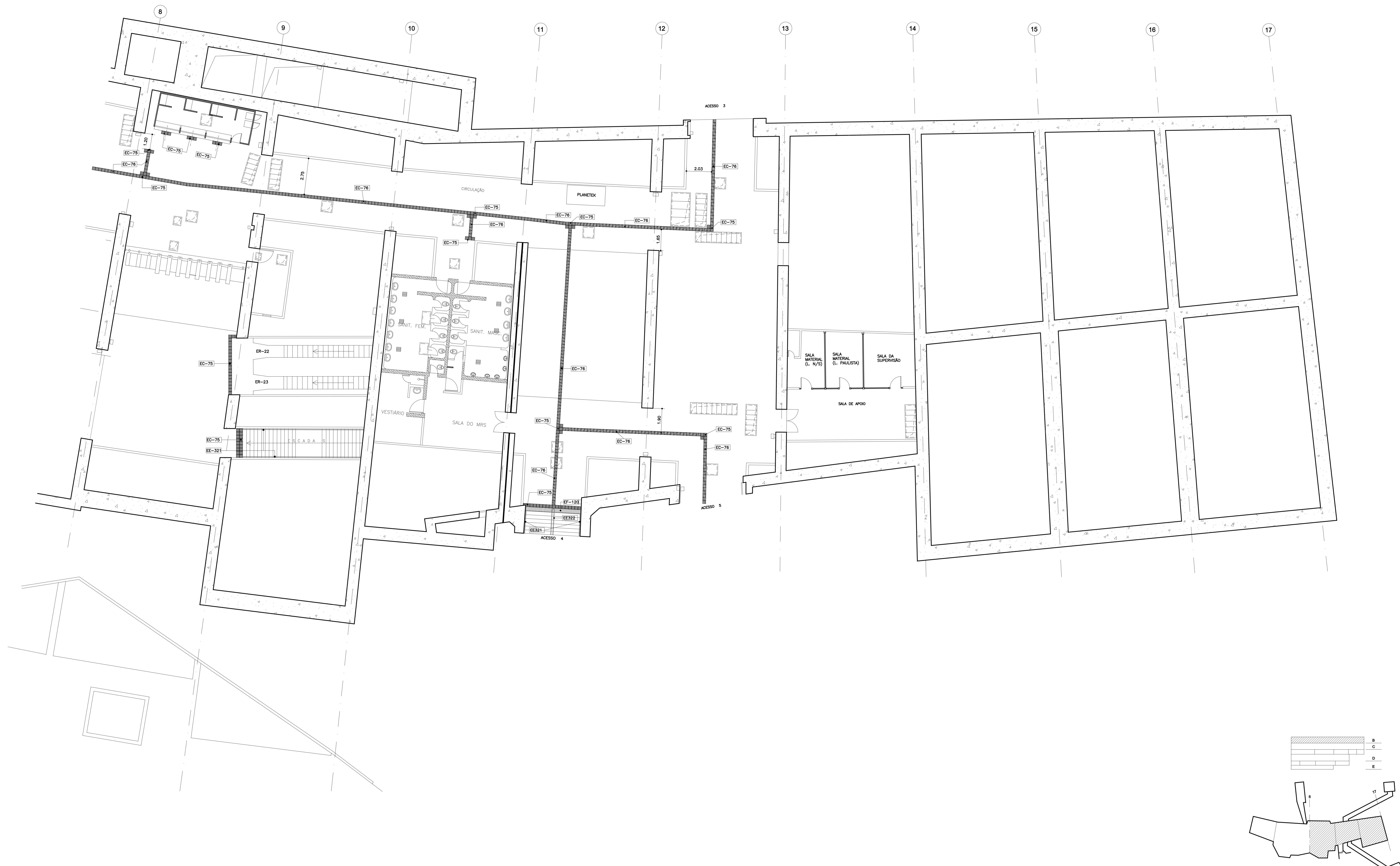

REVISÕES				REVISÕES				DOCUMENTOS DE REFERÊNCIA		OBJETO		EMPRESA		CONTRATANTE		EMPRESA	
Nº	Descrição	Elaborado	Aprovado	Nº	Descrição	Elaborado	Aprovado	Código	Objeto	Nome	Função	Nome	Função	Nome	Função	Nome	Função

**COMPANHIA DO METROPOLITANO DE SÃO PAULO**

O.S. O.S. Lote Tráf. Est. OS  
 Subtr. / Subtr. Con. ESTAÇÃO PARAISSO UOJ Subtr. Con. 00

**REVISÃO DO PROJETO**  
 PISO TÁTIL E CORRIMÃO  
 PLANTA NÍVEL "B" EIXO 8\_A\_17

Escala INDICADA: Código  
 (Verificar Escala) CQ-1.05.02.00/9B3-008 Folha 1 / 1

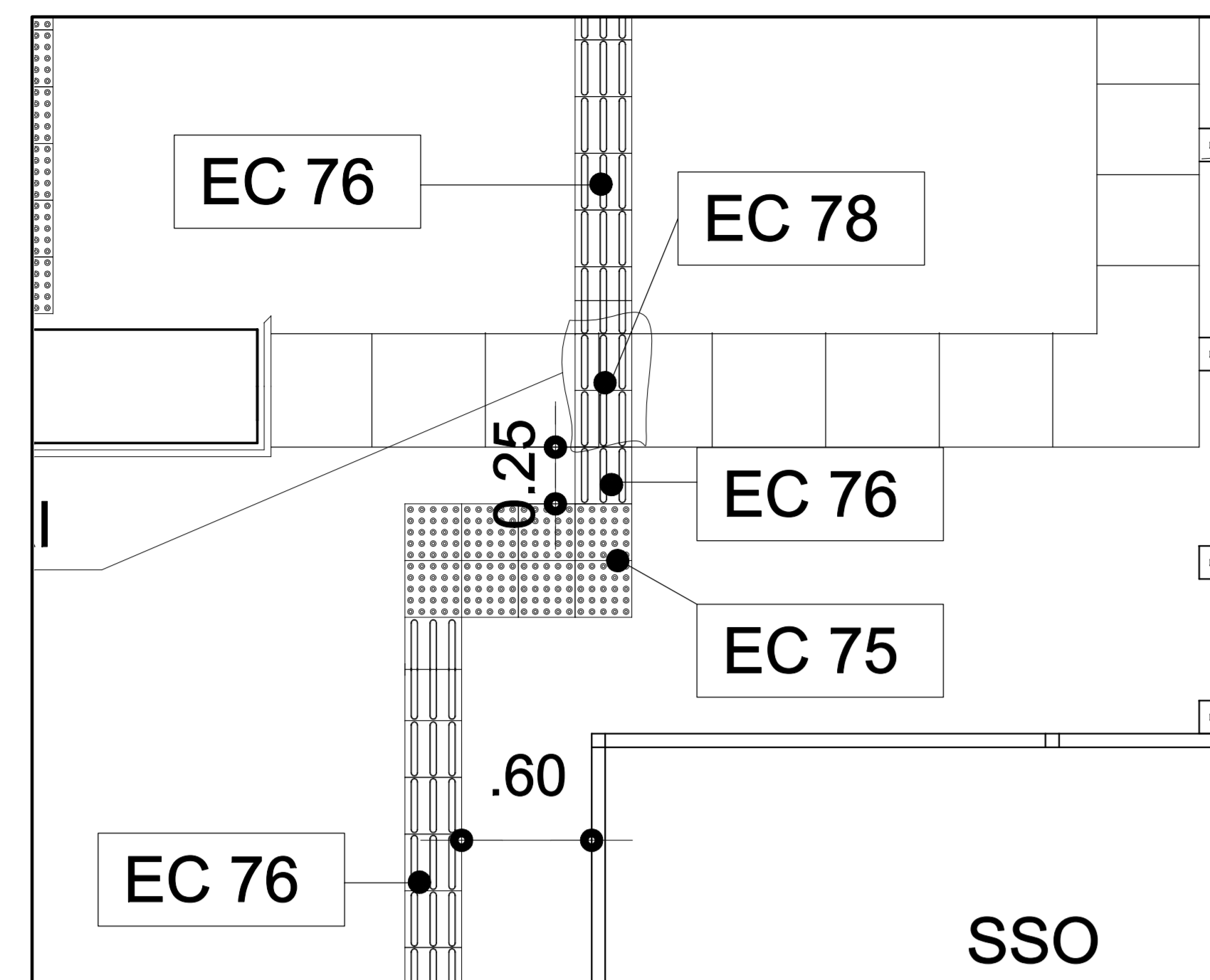

**DETALHE A**  
Sem escala

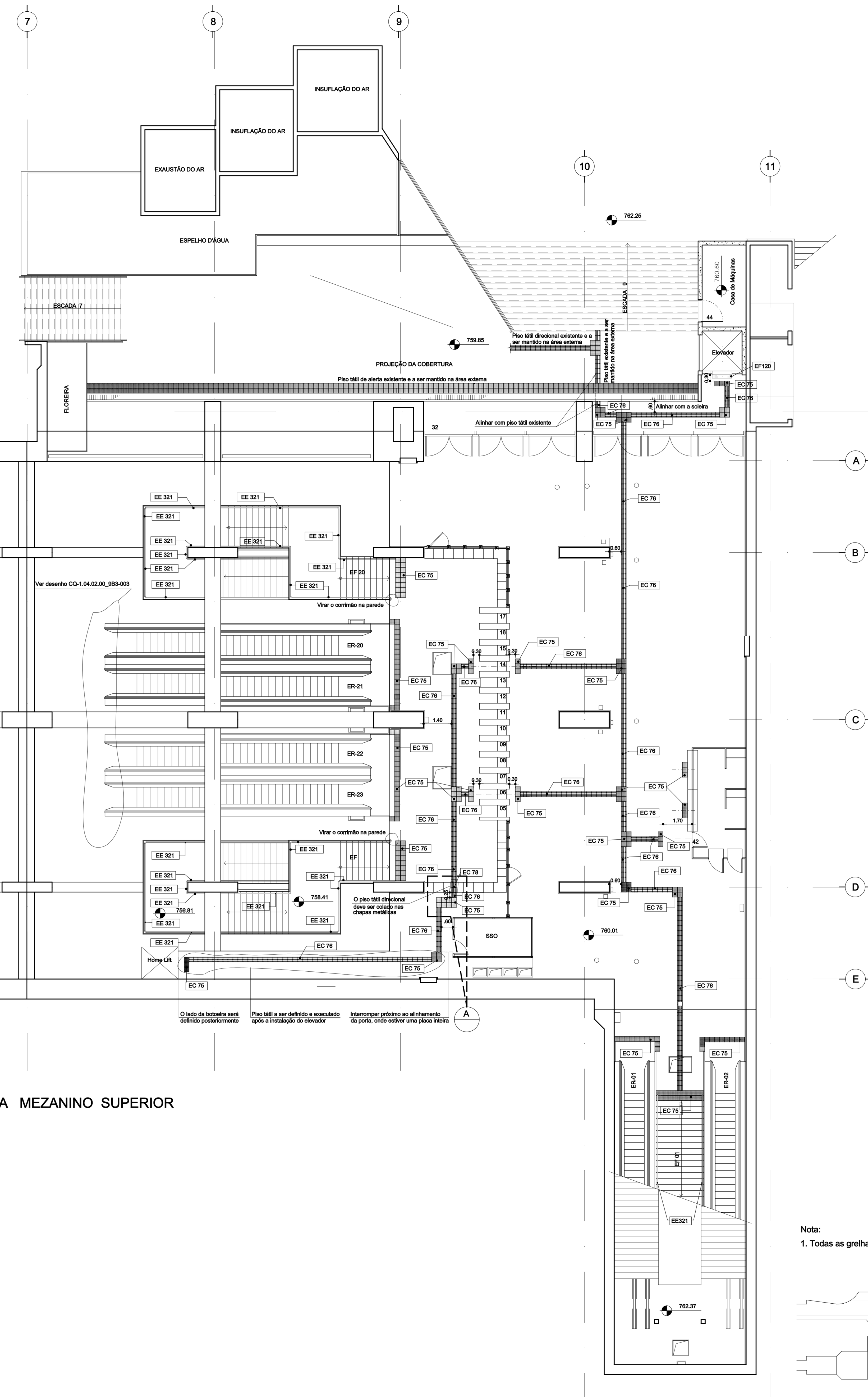

**PLANTA MEZANINO SUPERIOR**  
ESC - 1/30

Nota:  
1. Todas as grelhas dos raios localizadas nas áreas de circulação dos usuários devem ser substituídas

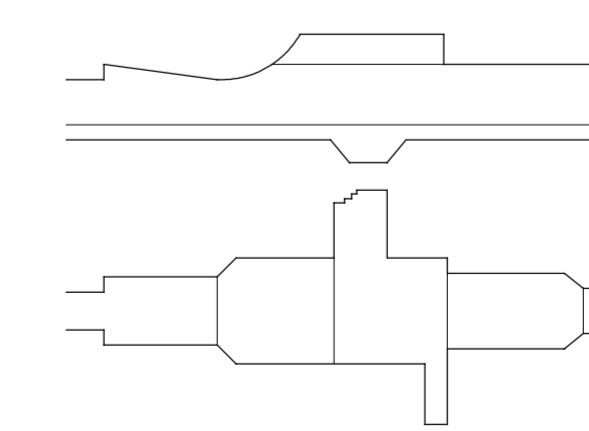

Esta folha e de propriedade da Companhia do Metrô e não pode ser copiada ou reproduzida sem a autorização expressa da Companhia do Metrô.

REVISÕES				REVISÕES				DOCUMENTOS DE REFERÊNCIA		Entidade		Contratante		COMPANHIA DO METROPOLITANO DE SÃO PAULO	
Nº	Descrição	Emite	Verificação	Nº	Descrição	Emite	Verificação	Código	Objeto	Nome_Projetista/Fornecedor	Nome_Contratada	CN / CN	O.S. / O.S.	Linha	Tráf. Sit. 04
Nome_Projetista/Fornecedor: _____ Nome_Contratada: _____ CN / CN: _____ O.S. / O.S.: _____ Linha: _____ Tráf. Sit. 04: _____ Objeto: _____ Nome_Projetista/Fornecedor: _____ Nome_Contratada: _____ CN / CN: _____ O.S. / O.S.: _____ Linha: _____ Tráf. Sit. 04: _____ Objeto: _____												<b>REVISÃO DO PROJETO</b> PISO_TÁTIL_E_CORRIMÃO MEZANINO_SUPERIOR_PLANTA	CQ-1.04.02.00/9B3-004	Folha: 1 / 1 Rev: 0	